

2025年度版

富山県学校生協組合員

☎0120-39-5351 ☎FAX0120-55-2142

ホームページ
からもご覧い
ただけます▶



ハウジング倶楽部ガイド

vol.

11

“みつけましょう” “つくりましょう”

理想のマイホーム



1
特典

提携ハウスメーカー
でご契約いただくと
.....
**学校生協組合員
特別割引**
建物本体価格から
1.5～3.0%

2
特典

ご利用後に
「お祝い金引換券」を
学校生協へ送付すると
.....
**ご成約
お祝い金**
キャッシュバック0.5%

5
特典

ハウジング
倶楽部主催の
文化セミナーや
勉強会が
優待されます。

3
特典

ハウジング倶楽部に入会
すると(入会金・年会費無料)
.....
**図書カード
¥1,000分
プレゼント**

4
特典

提携ハウスメーカーの
展示場等で「倶楽部会員証」
を提示すると
.....
**ご来場記念品
プレゼント**

JUWA
HOME

(有)住和建設

Sweden
House

スウェーデンハウス

MISAWA

ミサワホーム北越(株)

HD
SHOEI

正栄産業(株)



玉家建設

SEKISUI
HOUSE

積水ハウス(株)



大和ハウス工業株式会社

MISAWA

北陸ミサワホーム(株)

R&E
planning

(株)住まい・環境
プランニング

HSK

(株)北陸総合建設
オシダホーム



住友林業株式会社

オダケホーム

オダケホーム(株)

🏠 さあ ハウジング倶楽部に参加しましょう！

学校生協のハウジング倶楽部とは？

住まいは豊かな暮らしと家族団欒の大きな基盤となります。
満足のいく住環境を手に入れるためには、普段からよい情報をたくさん収集する必要があります。
そこで、学校生協では組合員のみなさまが理想の住宅と出会えるよう“ハウジング倶楽部”を設立いたしました。



入会するだけで倶楽部会員割引など様々な特典が受けられます。

住宅の購入やリフォームを今後(数年～数十年)お考えの方は、ぜひご入会ください！

アンケート内容にそって協賛会社よりニーズに適したリアルタイムな情報をお届けします。
見積り・診断・アドバイス等のご相談に無料でお答えします。また、エクステリア・造園・家具から、住宅ローンや保険、税金などの法律的な分野にいたるまで、様々な悩みにもしっかりサポートいたします。

🏠 ハウジング倶楽部主催 文化セミナー・勉強会の予定

- 元高校教師のFPによる「教職員のためのライフプランセミナー」 2025年7月26日(土) 開催予定
- 「住まいの見学会 (スタンプラリー)」 2025年10月～11月 開催予定

🏠 さあ、いよいよ「リフォーム」・「新築」家さがしスタート！

新築

- 建物本体価格※の1.5%～3%を割引
- 学校生協からお祝い金として建物本体価格の0.5%をプレゼント！

※建物本体価格とは、「付帯工事」「インテリア工事」「消費税等」を除いた価格です。

倶楽部会員割引 1.5～3%割引 + 学校生協からお祝い金 0.5%	
リフォーム	エクステリア・造園 家具
倶楽部会員割引 1.5～3%割引 + お祝い金 (お祝い金の最大は10万円) 0.5%	学校生協指定店割引 (株) 砂土居造園 2%割引 + 学校生協指定店割引 (株) 米三 3%割引

※ リフォームの場合は100万円以上がお祝い金の対象となります。(最大10万円)

例えば、
3,000万円の
新築建築で…

提携割引 + 学校生協からの
お祝い0.5%

提携割引3% = 90万円割引!
+
お祝い金0.5% = 14.5万円
(提携割引後の建物本体価格の0.5%がお祝い金となります。)

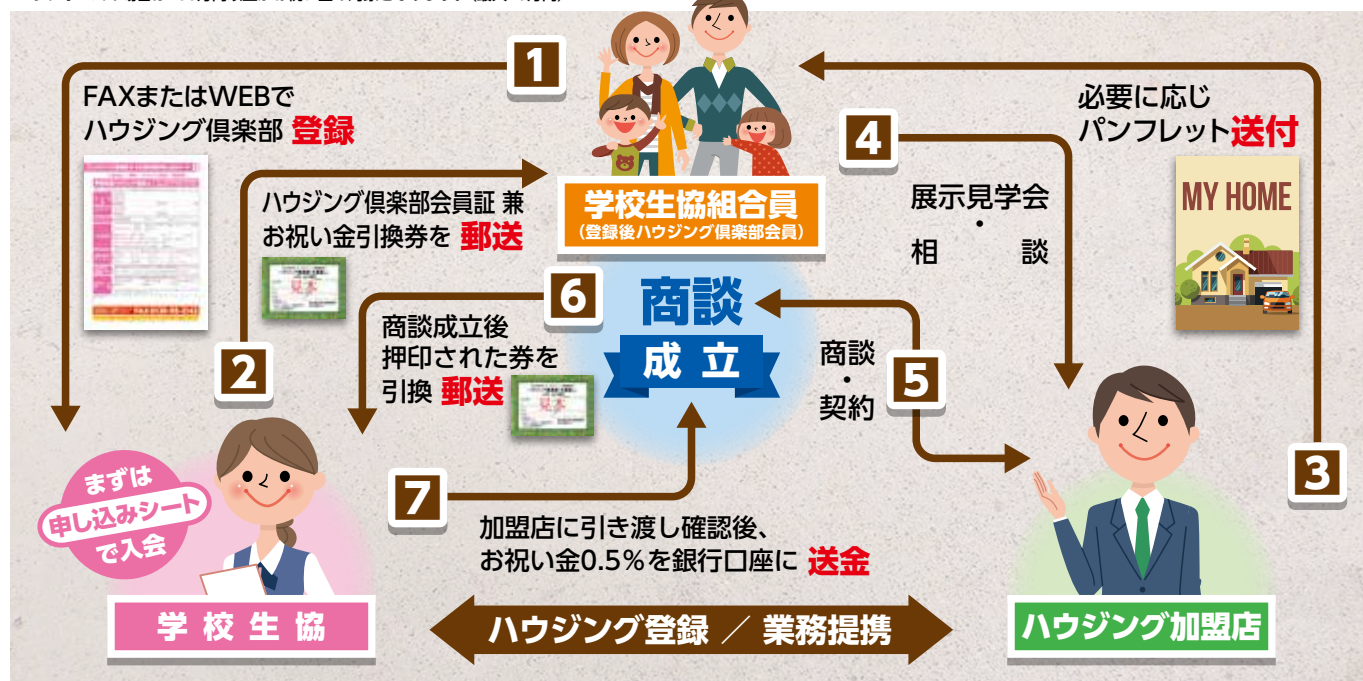



ハウスメーカーからのインフォメーション

お客様に満足して頂けるこだわりの家づくり



有限会社住和建設

TEL.076-436-3221

住 富山市東老田1003番地

営 9:00~20:00

休 無休

HP <http://www.jyuwakensetsu.co.jp/>

新築割引率 3%

リフォーム割引率 3%



木製サッシ3層ガラス窓を標準装備



北陸スウェーデンハウス 富山店

TEL.076-428-8639

住 富山市西荒屋531番1

営 10:00~18:00

休 水曜日

HP <http://swedenhouse-hokuriku.com/>

新築割引率 3%

リフォーム割引率 3%



「美・用・能・質」を究めた、世紀を超えるデザイン



ミサワホーム北越株式会社

TEL.0120-817-330

住 富山市千歳町3丁目4-16

営 10:00~18:00

休 火・水曜日

HP <https://hokuetsu.misawa.co.jp/>

新築割引率 3%

リフォーム割引率 3%



「デザイン × 機能性」美しく建てる家



SHOEIの家正栄産業株式会社

TEL.076-423-0644

住 本社 富山市二口町5丁目9-8

営 10:00~19:00

休 水曜日

HP <http://www.sho-ei.net/>

新築割引率 3%

リフォーム割引率 3%



SIMPLE & RICH 私たちが考える「品質」は「居心地」です



株式会社玉家建設 富山支店/ハウジングギャラリー響

TEL.076-491-6830

住 富山市布瀬町南二丁目7番地1

営 9:00~17:30

休 水曜日

HP <http://www.tamayakk.com>

新築割引率 3%

リフォーム割引率 3%



「Family Suite」それは、家族の幸せな大空間



積水ハウス株式会社 富山店

TEL.076-429-9100(代)

住 富山市西荒屋275番地 (BBTハウジングパーク内)

営 9:00~18:00

休 火・水曜日

HP <http://www.sekuihouse.co.jp/>

新築割引率 3%

リフォーム割引率 3%



注意事項

- 加盟店とご商談の際は、必ず事前に富山県学校生協【ハウジング倶楽部】会員である旨をお申出の上、ハウジング倶楽部会員証をご提示ください。
- 一部、割引対象外となる場合（キャンペーン商品・コンペ物件・規格型商品・生協間や家族間の紹介重複など）がありますので、割引等の条件については、必ず事前に各加盟店または学校生協にご確認ください。

共に創る。共に生きる。



大和ハウス工業株式会社 北陸支社 金沢住宅事業部 富山出張所

TEL.076-422-8872
TEL.0120-838-872

住 富山市布瀬本町4番8

営 10:00~18:00

休 火・水曜日・祝日

HP <http://www.daiwahouse.co.jp/>

新築割引率 3%

リフォーム割引率 3%

※分譲住宅は除く



住まいを通じて生涯のおつきあい



北陸ミサワホーム株式会社 富山支店

TEL.076-493-8855
TEL.0120-360-330

住 富山市西中野町1丁目15番27号

営 9:00~18:00

休 火・水曜日

HP <http://www.hokuriku-misawa.co.jp/>

新築割引率 3%

リフォーム割引率 3%



人と地球にやさしさをクリエイト



株式会社 住まい・環境プランニング E-mail:rep@sumai-kp.jp

TEL.0766-55-1872
TEL.090-8263-9403

住 射水市戸破4238-5

営 8:30~17:30

休 月曜日

HP <http://www.sumai-kp.jp/>

新築割引率 3%

リフォーム割引率 3%



テクノストラクチャー工法で実現する「備える家」



パナソニックビルダーズグループ オンダホーム 株式会社北陸総合建設

TEL.0120-946-038

住 富山市掛尾町230-1

営 10:00~17:00

休 水曜日

HP <http://www.oshida-home.com/>

新築割引率 3%

リフォーム割引率 3%



『本物が醸し出す心地よさ』住友林業の木の家



住友林業株式会社

TEL.052-989-6298

住 愛知県名古屋市中区葵1-19-30マザックアートプラザオフィス棟12階

営 9:15~18:00

休 水・日・祝日

HP <https://sfc.jp/ie/>

新築割引率 3%

リフォーム割引率 3%



性能 × デザイン × 暮らし方



オダケホーム株式会社

TEL.0120-410-299

住 本社 富山県射水市西高木1184

営 9:00~18:00

休 水曜日

HP <https://www.odakehome.co.jp/>

新築割引率 1.5%

リフォーム割引率 1.5%



- 新築やリフォームの契約の際には、ハウジング倶楽部会員証兼お祝い引換券に加盟店担当者印を押してもらい、1週間以内に学校生協にお送りください。
- お祝い金は、工事完了後、加盟店との確認ができた後に、指定口座に振り込まれます。(手続きの関係上、多少お時間がかかります)
- 新規入会キャンペーンは、今後、ハウジング加盟店での利用を考えられる方に限ります。

住まいに関わるお得な情報コーナー

永く付き合える家具から、こだわりの食品までが揃う

3,000坪のフロアをもつ 家具・インテリアの専門店



Furniture Park K3
ファニチャーパーク ケースリー

☎ 0120-396903 TEL.076-452-3300
富山市新庄銀座3-5-8 毎週水曜日定休 ※祝日営業
www.komesan.co.jp



株式会社 砂土居造園

Sunadoi Design Office

お庭でお困りのこと、なんでもお気軽にご相談下さい。



お庭は
住まいの価値を高めます

和風から洋風のお庭まで
お客様一人ひとりの
ライフスタイルに合わせて、
素敵な暮らしと住まいの演出を
ご提案します。



リガーデンも
お任せ下さい。
プランニング・
お見積りさせて
いただきます。



砺波本社

〒939-1367 砺波市広上町10-14
TEL: 0763-33-2101

富山営業所

〒939-8214 富山市黒崎高木割81-1
TEL: 076-491-2101

<http://www.sunadoi.co.jp>

「もしも」に備え「もしも」を防ぎ
「もしも」に向き合う。



公式キャラクター
ビットくん

「こくみん共済 coop」は営利を目的としない保障の生協として共済事業を営み、相互扶助の精神にもとづき、組合員の皆さまの安心とゆとりある暮らしに貢献することを目的としています。この趣旨に賛同いただき、出資金を払い込んで居住地または勤務地の共済生協の組合員となることで各種共済制度をご利用いただけます。

たすけあいの輪をむすぶ

こくみん共済〈全労済〉

全国労働者共済生活協同組合連合会 coop

こくみん共済 NEWS

ハウジング倶楽部加盟店 特典一覧

加盟店の優待をリストアップしました。たとえば、3%相当でもその割引額は魅力的な金額に！ 欲しかった家電やお気に入りのインテリアの購入に充てることができます。

加 盟 店	リフォーム割引率	新築割引率
(有) 住 和 建 設	3%	3%
北陸スウェーデンハウス	3%	3%
ミサワホーム北越 富山支店	3%	3%
正 栄 産 業 (株)	3%	3%
(株) 玉 家 建 設	3%	3%
積 水 ハ ウ ス (株)	3%	3%
大 和 ハ ウ ス 工 業 (株)	3%	3%(マンション1%)

加 盟 店	リフォーム割引率	新築割引率
北 陸 ミ サ ワ ホ ー ム (株)	3%	3%
(株)住まい・環境プランニング	3%	3%
(株)北陸総合建設オシダホーム	3%	3%
住 友 林 業 (株)	3%	3%
オ ダ ケ ホ ー ム (株)	1.5%	1.5%
(株) 砂 土 居 造 園	2%割引	
(株) 米 三	3%割引※	

※給料支払いの場合に割引を受けられます。(3万円以上のお買い物が対象です。)

🏠ハウジング倶楽部 & その他の資料申し込みシート

入会申込・資料・カタログ請求・相談等

WEB用お申し込みページ▶



学校生協ハウジング担当行

ハウジング倶楽部入会欄や資料請求欄の、該当する□に✓を入れてください。

入会資格：学校生協組合員で今後、ハウジング加盟店での利用を検討されている方 申し込み日 年 月 日

申込書
兼
資料の送り先
(必ずご記入ください)

フリガナ		生年月日	S・H	年	月	日
名前		学校名	(退職)			
組合員番号						
住所	〒					
電話番号			メールアドレス	@		

住まいづくりを一緒に!

ハウジング倶楽部に	<input type="checkbox"/> 入会する
-----------	-------------------------------

ご計画希望

■ご計画の内容は?	<input type="checkbox"/> 新築 <input type="checkbox"/> 建替 <input type="checkbox"/> 土地購入 <input type="checkbox"/> 増築 <input type="checkbox"/> エクステリア <input type="checkbox"/> 造園 <input type="checkbox"/> リフォーム (内容: 水廻り、外壁、屋根、内装、その他) <input type="checkbox"/> 家具購入 <input type="checkbox"/> 火災共済 <input type="checkbox"/> その他 ()
■建築用地は?	<input type="checkbox"/> ある <input type="checkbox"/> ない (方面) (約 坪) に希望
■施工や購入の時期は?	<input type="checkbox"/> 半年以内 <input type="checkbox"/> 1年以内 <input type="checkbox"/> 3年以内
■希望のハウスメーカーは? (複数選択可) ご希望のハウスメーカーより資料をお送りいたします。	<input type="checkbox"/> 住和建設 <input type="checkbox"/> 北陸スウェーデンハウス <input type="checkbox"/> ミサワホーム北越 <input type="checkbox"/> 正栄産業 <input type="checkbox"/> 玉家建設 <input type="checkbox"/> 積水ハウス <input type="checkbox"/> 大和ハウス工業 <input type="checkbox"/> 北陸ミサワホーム <input type="checkbox"/> 住まい・環境プランニング <input type="checkbox"/> オシダホーム <input type="checkbox"/> 住友林業 <input type="checkbox"/> オダケホーム
■見積り依頼や住宅の相談のご希望をお知らせください	<input type="checkbox"/> 資料を送って欲しい <input type="checkbox"/> 詳しい話を聞きたい <input type="checkbox"/> 建物を見学したい <input type="checkbox"/> 設計プランを相談したい <input type="checkbox"/> 具体的に何かあればご自由にお書き下さい <div></div>

こくみん共済coop
造家 園具

<input type="checkbox"/> その他の資料 (チラシ・パンフ等) を希望する。 <input type="checkbox"/> 見積り、相談を希望する。
<input type="checkbox"/> こくみん共済coopの住みいる共済 <input type="checkbox"/> 砂土居造園 <input type="checkbox"/> 米三 <input type="checkbox"/> その他 ()

学校生協にFAX送信いただくか、**FAX 0120-55-2142**
巡回担当者へお渡しください。

ご記入いただきました情報は、希望の加盟店のみにお伝えします。様々な情報やカタログは、学校生協及び希望された加盟店よりお届けします。

※ご記入いただきました個人情報は、富山学校生活協同組合及びご希望の加盟店、各々の責任において管理させていただき、他の目的には一切使用いたしません。